

SOROLLA
Giardini di luce

Joaquín Sorolla è una delle personalità artistiche più affascinanti del panorama spagnolo in quel periodo cruciale segnato dalla diffusione dell'impressionismo e del simbolismo. **Protagonista della Belle Epoque, celebrato ritrattista accanto a Sargent e Boldini**, fu un maestro nel restituire sulla tela l'incanto della luce, con una pittura immediata e allo stesso tempo sapiente, che guarda alla lezione di Velázquez oltre che al paesaggismo nordico e francese dell'Ottocento.

 **Palazzo dei
Diamanti FERRARA**

*con introduzione alla Mostra del
Prof. Marco Vallicelli*

DOMENICA 25 MARZO 2012

SOROLLA *Giardini di luce*

PROGRAMMA

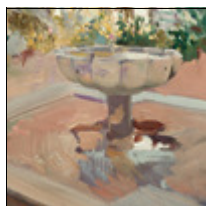

Ore 8,45 partenza con autopullman direttamente per Ferrara.

Il trasferimento con bus a Ferrara sarà utilizzato per una introduzione alla Mostra tenuta da un esperto: il Prof. Marco Vallicelli. Ingresso a Palazzo Diamanti riservato alle ore 11,00 e 11,15 e visita libera alla Mostra (chi lo desidera può noleggiare l'audioguida sala-per-sala).

Al termine, tempo libero per pranzo nei numerosi caffè e ristorantini attorno al Castello Estense/Duomo.



Alle ore 15,00 il Prof. Vallicelli proporrà un itinerario inedito di Ferrara.

Ore 17,30 ritrovo al pullman per rientro a Forlì.

QUOTA DI PARTECIPAZIONE PER PERSONA € 45,00

calcolata per gruppo minimo di 35 partecipanti



La quota comprende: noleggio autopullman, ingresso alla mostra, spese di prenotazione, spiegazione introduttiva alla mostra, assicurazione medico-bagaglio, accompagnatore d'Agenzia. Sono esclusi: il pranzo, gli ingressi non indicati e tutto quanto non specificato.

ISCRIZIONI:

Si ricevono da subito e fino ad esaurimento posti col saldo della quota.